

MUNICIPALIDAD DISTRITAL DE CHECCA

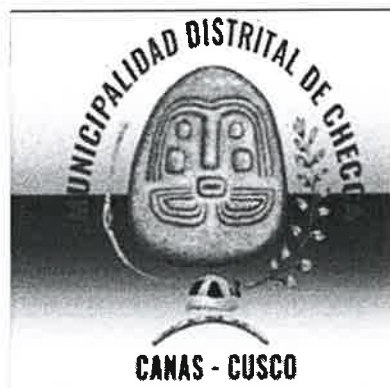

CUADRO PARA ASIGNACIÓN DE PERSONAL- PROVISIONAL

CAP-P

CHECCA, DICIEMBRE DE 2019

PRESENTACIÓN

El CAP Provisional es el documento de gestión institucional de carácter temporal que contiene los cargos definidos y aprobados por la entidad, sobre la base de su estructura orgánica vigente prevista en su Reglamento de Organización y Funciones, cuya finalidad es viabilizar la operación de las entidades públicas durante el periodo de transición del sector público al régimen del servicio civil previsto en la Ley N° 30057.

El CAP Provisional como documento técnico normativo, es necesario y útil para la gestión administrativa ya que contiene los cargos clasificados que técnicamente se han determinado como necesarios para que la Entidad logre los fines y objetivos institucionales dentro del ámbito de acción autorizado por la ley sustantiva; donde objetivamente establece los cargos con los que cada órgano y unidad orgánica debe funcionar adecuadamente. En términos generales el CAP Provisional regula las características de cada uno de los cargos.

Para formular el presente CAP Provisional se ha considerado el Clasificador de Cargos de la Municipalidad Distrital de Checca. Los cargos del CAP Provisional están clasificados en grupos ocupacionales de conformidad a lo establecido en la Ley Marco del Empleo Público, Ley N° 28175. Se consignan los cargos calificados como Empleados de Confianza y como Directivos Superiores de libre designación y remoción de conformidad con la norma mencionada.

Mg. Yony Apaza Justo
ASESOR EMPRESARIAL Y MARKETING
CLAD - 07318

I. GENERALIDADES

OBJETIVO

Contar con el Cuadro Para Asignación de Personal Provisional – CAP-P, como documento de gestión institucional de carácter temporal que contenga los cargos definidos y aprobados de la entidad, sobre la base de la estructura orgánica vigente prevista en su Reglamento de Organización y Funciones – ROF de la Municipalidad distrital de Checca

BASE LEGAL

- Ley 27972- Ley Orgánica de Municipalidades.
- Ley 28175 - Ley Marco del Empleo Público
- Ley 27658 - Ley Marco de Modernización de la Gestión del Estado y su Reglamento aprobado con D.S. N° 030-2002-PCM.
- Ley 30057 Ley del Servicio Civil.
- Decreto Legislativo N° 040-2014-PCM, que aprueba el Reglamento General de la Ley N° 30057, Ley del Servicio Civil.
- RPE N° 304-2015-SERVIR-PE que aprueba la Directiva N° 002-SERVIR/GDSRH “Normas para la Gestión del Proceso de Administración de puestos, y elaboración y aprobación del Cuadro de Puestos de la Entidad - CPE:
- Decreto Legislativo N° 276, Ley de Bases de la Carreta Administrativa de Remuneraciones del Sector Público.
- Resolución de Presidencia Ejecutiva N° 057-2016-SERVIR, que modifica la Directiva N° 002-2016-SERVIR/GDSRH
- Ordenanza Municipal N° ----- que aprueba el Reglamento de Organización y Funciones de la Municipalidad Distrital de Checca.

ALCANCE

- El presente documento es de aplicación y cumplimiento por todo el personal estable y contratado bajo los regímenes 276 y 728, de la Municipalidad Distrital de Checca.

DEFINICIONES

- **Estructura Orgánica.** – Es una forma de organización de una institución de acuerdo a sus necesidades, por medio del cual se ordenan las actividades y procesos que son parte del funcionamiento institucional

- **Reglamento de Organización y Funciones -ROF.-** El Reglamento de Organización y Funciones, es el documento técnico normativo de gestión organizacional que formaliza la estructura orgánica de la entidad. Contiene las competencias y funciones generales de la entidad; las funciones específicas de sus unidades de organización, así como sus relaciones de dependencia
- **Órgano.** - Es la unidad de organización del primer y segundo nivel organizacional en una estructura orgánica.
- **Unidad Orgánica.** - Es la unidad de organización del tercer nivel organizacional en la que se desagrega un órgano
- **Cargo.** - Es el elemento básico de una organización, que se distingue por la naturaleza de las funciones y el nivel de responsabilidad que amerita el cumplimiento de competencias, requisitos y calificaciones para su cobertura.
- **Grupo Ocupacional.** - Conformado por un conjunto de cargos, para cuya actuación se requiere el cumplimiento de funciones, competencias y requisitos mínimos establecidos, los que se encuentran gradualmente diferenciados de acuerdo a la complejidad y responsabilidad.
- **Función.** - Conjunto de acciones afines y coordinadas que corresponde realizar a la entidad, sus órganos, unidades orgánicas y demás niveles organizacionales, para alcanzar sus objetivos
- **Cuadro de Cargos Estructurales.** Gráfico demostrativo de la ubicación de los cargos de la institución en los grupos establecidos.
- **Clasificación del personal del empleo público**

La clasificación de los cargos se realiza en concordancia con las disposiciones contenidas en el artículo 4 de la Ley N° 28175, que aprueba la Ley Marco del Empleo Público, que establece la clasificación siguiente:

1. **Funcionario público.** - El que desarrolla funciones de preeminencia política, reconocida por norma expresa, que representan al Gobierno Local, desarrollan las políticas y de dirección. El Funcionario Público puede ser:
 - De elección popular directa y universal o confianza política originaria.
 - De nombramiento y remoción regulados.
 - De libre nombramiento y remoción.
2. **Empleado de confianza.** - El que desempeña cargo de confianza técnico o político, distinto al de funcionario público. Se encuentra en el entorno de

quien lo designa o remueve libremente y en ningún caso será mayor al 5% de los servidores públicos existentes en la entidad.

3. **Servidor público.** – Se clasifica en:

Directivo Superior (SP-DS): El que desarrolla funciones administrativas relativas a la dirección de un órgano, supervisión de personal, elaboración de políticas de acción administrativa y colaboración en formulación de políticas de gobierno. Su número no excederá el 10% del total de empleados de la entidad.

Ejecutivo (SP-EJ): El que desarrolla funciones administrativas, entiéndase por ellas al ejercicio de autoridad de atribuciones resolutivas, asesoría legal, supervisión, fiscalización, auditoría y en general, aquellas que requieran la garantía de administración objetiva, imparcial e independiente de las personas.

Especialista (SP-ES): El que desempeña funciones de ejecución de servicios públicos. No ejercen función administrativa.

De Apoyo (SP-AP): El que desarrolla labores auxiliares de apoyo y/o complementarias (también incluye a personal obrero).

ESTRUCTURA ORGÁNICA DE LA MUNICIPALIDAD DISTRITAL DE CHECCA

01. ÓRGANOS DE ALTA DIRECCIÓN

01.1. Concejo Municipal.

01.2. Alcaldía.

01.3. Gerencia Municipal

02. ÓRGANOS CONSULTIVOS Y DE COORDINACIÓN

02.1. Comisión de Regidores.

02.2. Consejo de Coordinación Local Distrital - CCLD.

02.3. Comité Distrital de Seguridad Ciudadana - CODISEC

02.4. Plataforma de Defensa Civil del Distrito - PDCD

02.5. Comité de Administración del Programa Vaso de Leche - CPVL

03. ÓRGANOS DE CONTROL Y DEFENSA JUDICIAL

03.1. Órgano de Control Institucional

03.2. Procuraduría Público Municipal.

04. ÓRGANOS DE ASESORAMIENTO.

04.1. Oficina de Asesoría Jurídica.

- 04.2. Oficina de Planeamiento, Presupuesto e Inversiones.
- 04.2.1. Unidad de Presupuesto.
- 04.2.2. Oficina de Programación Multianual de Inversiones -OPMI
- 04.2.3. Unidad Formuladora.
- 04.2.4. Unidad de Informática y Estadística.

05. ÓRGANOS DE APOYO

- 05.1. Oficina de Secretaria General.
- 05.2. Oficina de Gestión de Riesgos de Desastres.
- 05.3. Oficina de Administración.
- 05.3.1. Unidad de Recursos Humanos.
- 05.3.2. Unidad de Contabilidad.
- 05.3.3. Unidad de Abastecimientos y Control Patrimonial.
- 05.3.4. Unidad de Tesorería.
- 05.4. Unidad de Administración Tributaria.

06. ÓRGANOS DE LÍNEA.

- 06.1. Gerencia de Infraestructura y Desarrollo Territorial.
- 06.2. Gerencia de Desarrollo Social y Servicios Públicos.
- 06.3. Gerencia de Desarrollo Económico y Gestión Ambiental.

07. ÓRGANO DESCENTRALIZADO

- 07.1 Municipalidad de Centros Poblados.

MUNICIPALIDAD DISTRITAL DE CHECCA
ORGANIGRAMA ESTRUCTURAL

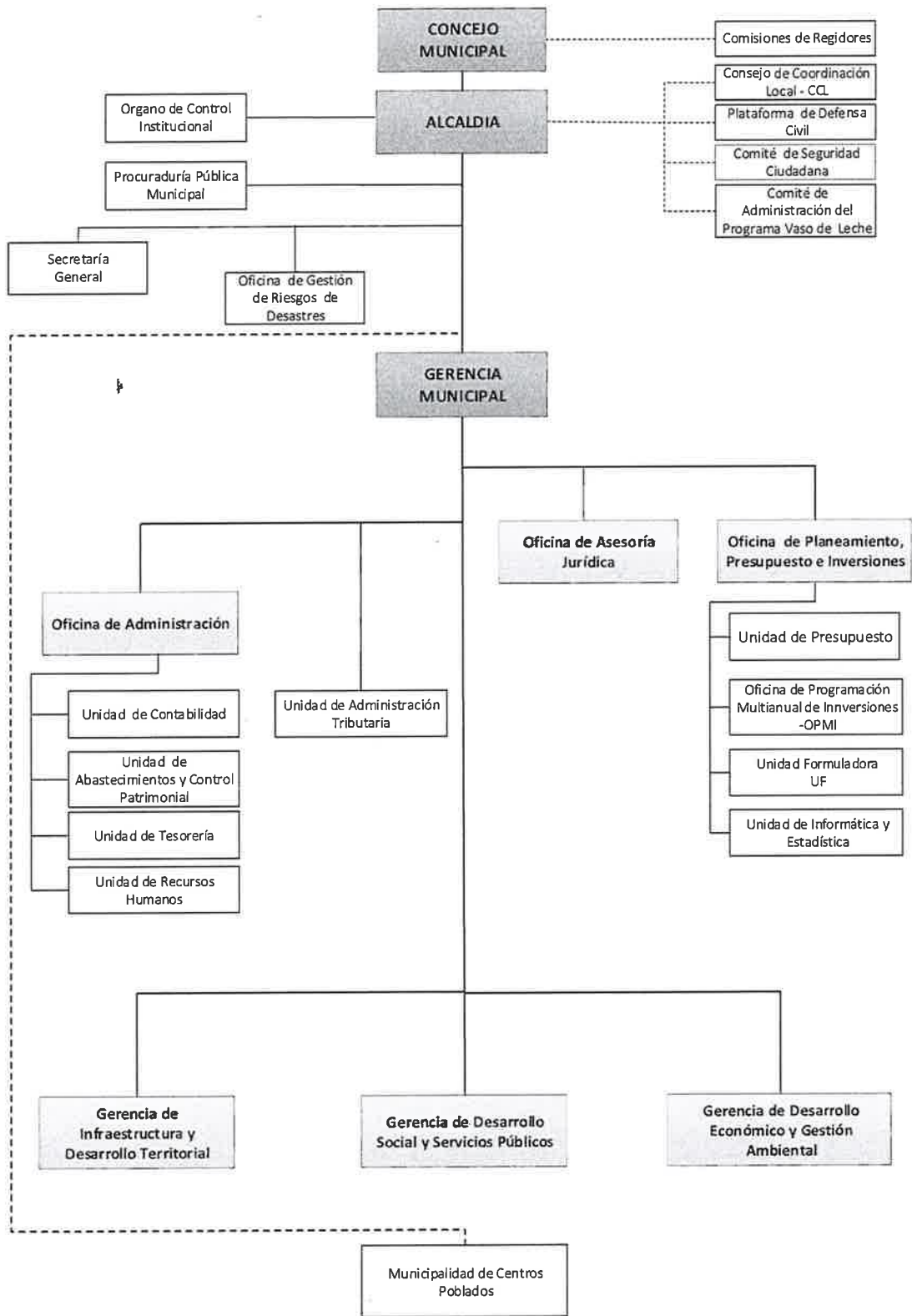

Mg. Yenny Apaza Justo
 ACCIÓN EMPRESARIAL Y MARKETING

II. METODOLOGÍA UTILIZADA PARA FORMULAR CAP PROVISIONAL

El CAP Provisional de la Municipalidad Distrital de Checca se ha formulado a partir de la estructura orgánica de la Municipalidad aprobada en su Reglamento de Organización y Funciones (ROF) mediante Ordenanza Municipal N° ----- -- e incluye todos los cargos.

La elaboración del CAP Provisional se ha realizado considerando el Clasificador de Cargos de la Municipalidad Distrital de Checca y el Manual Normativo de Clasificación de Cargos de la Administración Pública.

Los cargos considerados en el CAP Provisional están clasificados en grupos ocupacionales de conformidad a lo establecido en la Ley Marco del Empleo Público, Ley N° 28175. Se consigna los cargos calificados como Empleados de Confianza y como Directivos Superiores de libre designación y remoción de conformidad con la norma mencionada.

Se ha elaborado utilizando los formatos establecidos en la Directiva N° 002-2015-SERVIR/GDSRH "Normas para la gestión del proceso de administración de puestos, y elaboración y aprobación del Cuadro de Puestos de la Entidad — CPE:

- Anexo 4B (Formato N° 1): Cuadro para Asignación de Personal Provisional
- Anexo 4C (Formato N° 2): Resumen Cuantitativo del Cuadro para Asignación de Personal Provisional
- Anexo 4D: Contratos Sujetos a Modalidad.

ANEXO 4-B

FORMATO N° 1

N° de Página 001 de 009

CUADRO PARA ASIGNACIÓN DE PERSONAL PROVISIONAL

| | |
|-----------|-----------------------------------|
| ENTIDAD : | MUNICIPALIDAD DISTRITAL DE CHECCA |
| SECTOR : | |

| I. DENOMINACIÓN DEL ÓRGANO: ALCALDÍA | | | | | | | |
|---|-------------------|-------------|---------------|----------|---------------------|----------|--------------------|
| DENOMINACIÓN DE LA UNIDAD ORGÁNICA: | | | | | | | |
| N° ORDEN | CARGO ESTRUCTURAL | CÓDIGO | CLASIFICACIÓN | TOTAL | SITUACIÓN DEL CARGO | | CARGO DE CONFIANZA |
| | | | | | O | P | |
| (1) | (2) | (3) | (4) | (5) | (6) | (7) | (8) |
| 1 | ALCALDE/SA | 502.01.00.1 | FP | 1 | 1 | | |
| 2 | CHOFER | 505.01.00.6 | SP-AP | 1 | | 1 | |
| TOTAL ÓRGANO / TOTAL UNIDAD ORGÁNICA | | | | 2 | 1 | 1 | |

| I. DENOMINACIÓN DEL ÓRGANO: ALCALDÍA | | | | | | | |
|---|---|-------------|---------------|----------|---------------------|----------|--------------------|
| DENOMINACIÓN DE LA UNIDAD ORGÁNICA: OFICINA DE GESTIÓN DE RIESGOS DE DESASTRES | | | | | | | |
| N° ORDEN | CARGO ESTRUCTURAL | CÓDIGO | CLASIFICACIÓN | TOTAL | SITUACIÓN DEL CARGO | | CARGO DE CONFIANZA |
| | | | | | O | P | |
| 3 | ESPECIALISTA EN GESTIÓN DE RIESGOS DE DESASTRES | 502.01.01.5 | SP-ES | 1 | | 1 | |
| TOTAL ÓRGANO / TOTAL UNIDAD ORGÁNICA | | | | 1 | 0 | 1 | 0 |

| II. DENOMINACIÓN DEL ÓRGANO: GERENCIA MUNICIPAL | | | | | | | |
|--|-----------------------------|-------------|---------------|----------|---------------------|----------|--------------------|
| DENOMINACIÓN DE LA UNIDAD ORGÁNICA: | | | | | | | |
| N° ORDEN | CARGO ESTRUCTURAL | CÓDIGO | CLASIFICACIÓN | TOTAL | SITUACIÓN DEL CARGO | | CARGO DE CONFIANZA |
| | | | | | O | P | |
| 4 | GERENTE MUNICIPAL | 502.02.00.1 | FP | 1 | 1 | 0 | 1 |
| 5 | ESPECIALISTA ADMINISTRATIVO | 502.02.00.5 | SP-ES | 1 | | 1 | |
| TOTAL ÓRGANO / TOTAL UNIDAD ORGÁNICA | | | | 2 | 0 | 2 | 1 |

CUADRO PARA ASIGNACIÓN DE PERSONAL PROVISIONAL

| | |
|------------------|-----------------------------------|
| ENTIDAD : | MUNICIPALIDAD DISTRITAL DE CHECCA |
| SECTOR : | |

| II. DENOMINACIÓN DEL ÓRGANO: GERENCIA MUNICIPAL | | | | | | | | |
|---|-----------------------------|-------------|---------------|-------|---------------------|---|--------------------|---|
| II.1 DENOMINACIÓN DE LA UNIDAD ORGÁNICA: UNIDAD DE ADMINISTRACIÓN TRIBUTARIA | | | | | | | | |
| Nº ORDEN | CARGO ESTRUCTURAL | CÓDIGO | CLASIFICACIÓN | TOTAL | SITUACIÓN DEL CARGO | | CARGO DE CONFIANZA | |
| | | | | | O | P | | |
| 6 | ESPECIALISTA ADMINISTRATIVO | 502.02.01.5 | SP-ES | 1 | 0 | 1 | | |
| TOTAL ÓRGANO / TOTAL UNIDAD ORGÁNICA | | | | | 1 | 0 | 1 | 0 |

| III. DENOMINACIÓN DEL ÓRGANO: OFICINA DE CONTROL INSTITUCIONAL | | | | | | | | |
|---|--|----------------|---------------|-------|---------------------|---|--------------------|---|
| DENOMINACIÓN DE LA UNIDAD ORGÁNICA: | | | | | | | | |
| Nº ORDEN | CARGO ESTRUCTURAL | CÓDIGO | CLASIFICACIÓN | TOTAL | SITUACIÓN DEL CARGO | | CARGO DE CONFIANZA | |
| | | | | | O | P | | |
| 7 | JEFE/A DE OFICINA DE CONTROL INSTITUCIONAL | NO CLASIFICADA | | 1 | | 1 | | |
| TOTAL ÓRGANO / TOTAL UNIDAD ORGÁNICA | | | | | 1 | 0 | 1 | 0 |

| IV. DENOMINACIÓN DEL ÓRGANO: PROCURADURÍA MUNICIPAL | | | | | | | | |
|--|------------------------------|-------------|---------------|-------|---------------------|---|--------------------|---|
| DENOMINACIÓN DE LA UNIDAD ORGÁNICA: | | | | | | | | |
| Nº ORDEN | CARGO ESTRUCTURAL | CÓDIGO | CLASIFICACIÓN | TOTAL | SITUACIÓN DEL CARGO | | CARGO DE CONFIANZA | |
| | | | | | O | P | | |
| 8 | PROCURADOR PÚBLICO MUNICIPAL | 502.04.00.4 | SP-EJ | 1 | | 1 | | |
| TOTAL ÓRGANO / TOTAL UNIDAD ORGÁNICA | | | | | 1 | 0 | 1 | 0 |

CUADRO PARA ASIGNACIÓN DE PERSONAL PROVISIONAL

| | |
|-----------|-----------------------------------|
| ENTIDAD : | MUNICIPALIDAD DISTRITAL DE CHECCA |
| SECTOR : | |

| V. DENOMINACIÓN DEL ÓRGANO: OFICINA DE ASESORÍA JURÍDICA | | | | | | | |
|---|-------------------|-------------|---------------|-------|---------------------|---|--------------------|
| DENOMINACIÓN DE LA UNIDAD ORGÁNICA: | | | | | | | |
| Nº ORDEN | CARGO ESTRUCTURAL | CÓDIGO | CLASIFICACIÓN | TOTAL | SITUACIÓN DEL CARGO | | CARGO DE CONFIANZA |
| | | | | | O | P | |
| 9 | ASESOR/A JURÍDICO | 502.05.00.4 | SP-EJ | 1 | | 1 | |
| TOTAL ÓRGANO / TOTAL UNIDAD ORGÁNICA | | | | 1 | 0 | 1 | 0 |

| VI. DENOMINACIÓN DEL ÓRGANO: OFICINA DE PLANEAMIENTO, PRESUPUESTO E INVERSIONES | | | | | | | |
|--|-------------------|-------------|---------------|-------|---------------------|---|--------------------|
| DENOMINACIÓN DE LA UNIDAD ORGÁNICA: | | | | | | | |
| Nº ORDEN | CARGO ESTRUCTURAL | CÓDIGO | CLASIFICACIÓN | TOTAL | SITUACIÓN DEL CARGO | | CARGO DE CONFIANZA |
| | | | | | O | P | |
| 10 | JEFE/A DE OFICINA | 502.06.00.3 | SP-DS | 1 | | 1 | |
| TOTAL ÓRGANO / TOTAL UNIDAD ORGÁNICA | | | | 1 | 0 | 1 | 0 |

| VI. DENOMINACIÓN DEL ÓRGANO: OFICINA DE PLANEAMIENTO, PRESUPUESTO E INVERSIONES | | | | | | | |
|--|-----------------------------|-------------|---------------|-------|---------------------|---|--------------------|
| DENOMINACIÓN DE LA UNIDAD ORGÁNICA: UNIDAD DE PRESUPUESTO | | | | | | | |
| Nº ORDEN | CARGO ESTRUCTURAL | CÓDIGO | CLASIFICACIÓN | TOTAL | SITUACIÓN DEL CARGO | | CARGO DE CONFIANZA |
| | | | | | O | P | |
| 11 | ESPECIALISTA EN PRESUPUESTO | 502.06.01.5 | SP-ES | 1 | | 1 | |
| TOTAL ÓRGANO / TOTAL UNIDAD ORGÁNICA | | | | 1 | 0 | 1 | 0 |

Mg. Yony Apaza Justo
 ASESOR EN PRESUPUESTO Y MARKETING
 CLAD - 07318

CUADRO PARA ASIGNACIÓN DE PERSONAL PROVISIONAL

| | | | | | | | |
|--------------------------------------|---|-----------------------------------|---------------|-------|---------------------|---|--------------------|
| ENTIDAD : | | MUNICIPALIDAD DISTRITAL DE CHECCA | | | | | |
| SECTOR : | | | | | | | |
| VI. | DENOMINACIÓN DEL ÓRGANO: OFICINA DE PLANEAMIENTO, PRESUPUESTO E INVERSIONES | | | | | | |
| VI.2 | DENOMINACIÓN DE LA UNIDAD ORGÁNICA: OFICINA DE PROGRAMACIÓN MULTIANUAL DE INVERSIONES | | | | | | |
| Nº ORDEN | CARGO ESTRUCTURAL | CÓDIGO | CLASIFICACIÓN | TOTAL | SITUACIÓN DEL CARGO | | CARGO DE CONFIANZA |
| 12 | PLANIFICADOR II | 502.06.02.5 | SP-ES | 1 | O | P | |
| TOTAL ÓRGANO / TOTAL UNIDAD ORGÁNICA | | | | 1 | 0 | 1 | 0 |

| | | | | | | | |
|--------------------------------------|---|-------------|---------------|-------|---------------------|---|--------------------|
| VI. | DENOMINACIÓN DEL ÓRGANO: OFICINA DE PLANEAMIENTO, PRESUPUESTO E INVERSIONES | | | | | | |
| VI.3 | DENOMINACIÓN DE LA UNIDAD ORGÁNICA: UNIDAD FORMULADORA | | | | | | |
| Nº ORDEN | CARGO ESTRUCTURAL | CÓDIGO | CLASIFICACIÓN | TOTAL | SITUACIÓN DEL CARGO | | CARGO DE CONFIANZA |
| 13 | ESPECIALISTA EN PROYECTOS | 502.06.03.5 | SP-ES | 1 | O | P | |
| TOTAL ÓRGANO / TOTAL UNIDAD ORGÁNICA | | | | 1 | 0 | 1 | 0 |

| | | | | | | | |
|--------------------------------------|---|-------------|---------------|-------|---------------------|---|--------------------|
| VI. | DENOMINACIÓN DEL ÓRGANO: OFICINA DE PLANEAMIENTO, PRESUPUESTO E INVERSIONES | | | | | | |
| VI.4 | DENOMINACIÓN DE LA UNIDAD ORGÁNICA: UNIDAD DE INFORMÁTICA Y ESTADÍSTICA | | | | | | |
| Nº ORDEN | CARGO ESTRUCTURAL | CÓDIGO | CLASIFICACIÓN | TOTAL | SITUACIÓN DEL CARGO | | CARGO DE CONFIANZA |
| 14 | ESPECIALISTA | 502.06.04.5 | SP-ES | 1 | O | P | |
| TOTAL ÓRGANO / TOTAL UNIDAD ORGÁNICA | | | | 1 | 0 | 1 | 0 |

CUADRO PARA ASIGNACIÓN DE PERSONAL PROVISIONAL

| | |
|-----------|-----------------------------------|
| ENTIDAD : | MUNICIPALIDAD DISTRITAL DE CHECCA |
| SECTOR : | |

| VII. DENOMINACIÓN DEL ÓRGANO: SECRETARÍA GENERAL | | | | | | | |
|--|---------------------------|-------------|---------------|-------|---------------------|---|--------------------|
| DENOMINACIÓN DE LA UNIDAD ORGÁNICA: | | | | | | | |
| N° ORDEN | CARGO ESTRUCTURAL | CÓDIGO | CLASIFICACIÓN | TOTAL | SITUACIÓN DEL CARGO | | CARGO DE CONFIANZA |
| | | | | | O | P | |
| 15 | SECRETARIO/A GENERAL | 502.07.00.4 | SP-EJ | 1 | | 1 | |
| 16 | RELACIONISTA PÚBLICO | 502.07.00.5 | SP-ES | 1 | | 1 | |
| 17 | TÉCNICO ADMINISTRATIVO I | 502.07.00.6 | SP-AP | 1 | | 1 | |
| 18 | TÉCNICO ADMINISTRATIVO II | 502.07.00.6 | SP-AP | 1 | | 1 | |
| TOTAL ÓRGANO / TOTAL UNIDAD ORGÁNICA | | | | 4 | 0 | 4 | 0 |

| VIII. DENOMINACIÓN DEL ÓRGANO: OFICINA DE ADMINISTRACIÓN | | | | | | | |
|--|-------------------|-------------|---------------|-------|---------------------|---|--------------------|
| DENOMINACIÓN DE LA UNIDAD ORGÁNICA: | | | | | | | |
| N° ORDEN | CARGO ESTRUCTURAL | CÓDIGO | CLASIFICACIÓN | TOTAL | SITUACIÓN DEL CARGO | | CARGO DE CONFIANZA |
| | | | | | O | P | |
| 19 | JEFE/A DE OFICINA | 502.08.00.3 | SP-DS | 1 | | 1 | |
| TOTAL ÓRGANO / TOTAL UNIDAD ORGÁNICA | | | | 1 | 0 | 1 | 0 |

Mg. Yony Apaza Justo
 ASesor EMPRESARIAL Y MARKETING
 CLAD - 07948

CUADRO PARA ASIGNACIÓN DE PERSONAL PROVISIONAL

| | |
|------------------|-----------------------------------|
| ENTIDAD : | MUNICIPALIDAD DISTRITAL DE CHECCA |
| SECTOR : | |

| VIII. DENOMINACIÓN DEL ÓRGANO: OFICINA DE ADMINISTRACIÓN | | | | | | | |
|---|-----------------------------|-------------|---------------|----------|---------------------|----------|--------------------|
| VIII.1 DENOMINACIÓN DE LA UNIDAD ORGÁNICA: UNIDAD DE CONTABILIDAD | | | | | | | |
| N° ORDEN | CARGO ESTRUCTURAL | CÓDIGO | CLASIFICACIÓN | TOTAL | SITUACIÓN DEL CARGO | | CARGO DE CONFIANZA |
| | | | | | O | P | |
| 20 | JEFE/A DE UNIDAD | 502.08.01.4 | SP-EJ | 1 | | 1 | |
| 21 | ESPECIALISTA ADMINISTRATIVO | 502.08.01.5 | SP-ES | 1 | | 1 | |
| TOTAL ÓRGANO / TOTAL UNIDAD ORGÁNICA | | | | 2 | 0 | 2 | 0 |

| VIII.2 DENOMINACIÓN DEL ÓRGANO: OFICINA DE ADMINISTRACIÓN | | | | | | | |
|---|---------------------------|-------------|---------------|----------|---------------------|----------|--------------------|
| VIII.2 DENOMINACIÓN DE LA UNIDAD ORGÁNICA: UNIDAD DE ABASTECIMIENTO Y CONTROL PATRIMONIAL | | | | | | | |
| N° ORDEN | CARGO ESTRUCTURAL | CÓDIGO | CLASIFICACIÓN | TOTAL | SITUACIÓN DEL CARGO | | CARGO DE CONFIANZA |
| | | | | | O | P | |
| 22 | JEFE/A DE UNIDAD | 502.08.02.4 | SP-EJ | 1 | | 1 | |
| 23/24 | TÉCNICO ADMINISTRATIVO II | 502.08.02.6 | SP-AP | 1 | | 2 | |
| 25 | TÉCNICO ADMINISTRATIVO I | 502.08.02.6 | SP-AP | 2 | | 1 | |
| TOTAL ÓRGANO / TOTAL UNIDAD ORGÁNICA | | | | 4 | 0 | 4 | 0 |

Mg. Yony Apaza Justo
 ASESOR EMPRESARIAL Y MARKETING
 CLAD - 07918

CUADRO PARA ASIGNACIÓN DE PERSONAL PROVISIONAL

| | |
|------------------|-----------------------------------|
| ENTIDAD : | MUNICIPALIDAD DISTRITAL DE CHECCA |
| SECTOR : | |

| VIII. DENOMINACIÓN DEL ÓRGANO: OFICINA DE ADMINISTRACIÓN | | | | | | | |
|--|---------------------------|-------------|---------------|----------|---------------------|----------|--------------------|
| VIII.3 DENOMINACIÓN DE LA UNIDAD ORGÁNICA: UNIDAD DE TESORERÍA | | | | | | | |
| Nº ORDEN | CARGO ESTRUCTURAL | CÓDIGO | CLASIFICACIÓN | TOTAL | SITUACIÓN DEL CARGO | | CARGO DE CONFIANZA |
| | | | | | O | P | |
| 26 | JEFE/A DE UNIDAD | 502.08.03.4 | SP-EJ | 1 | | 1 | |
| 27 | TÉCNICO ADMINISTRATIVO II | 502.08.03.6 | SP-AP | 1 | | 1 | |
| TOTAL ÓRGANO / TOTAL UNIDAD ORGÁNICA | | | | 2 | 0 | 2 | 0 |

| VIII. DENOMINACIÓN DEL ÓRGANO: OFICINA DE ADMINISTRACIÓN | | | | | | | |
|---|-------------------|-------------|---------------|----------|---------------------|----------|--------------------|
| VIII.3 DENOMINACIÓN DE LA UNIDAD ORGÁNICA: UNIDAD DE RECURSOS HUMANOS | | | | | | | |
| Nº ORDEN | CARGO ESTRUCTURAL | CÓDIGO | CLASIFICACIÓN | TOTAL | SITUACIÓN DEL CARGO | | CARGO DE CONFIANZA |
| | | | | | O | P | |
| 28 | JEFE/A DE UNIDAD | 502.08.04.4 | SP-EJ | 1 | | 1 | |
| TOTAL ÓRGANO / TOTAL UNIDAD ORGÁNICA | | | | 1 | 0 | 1 | 0 |

CUADRO PARA ASIGNACIÓN DE PERSONAL PROVISIONAL

| | |
|------------------|-----------------------------------|
| ENTIDAD : | MUNICIPALIDAD DISTRITAL DE CHECCA |
| SECTOR : | |

| IX. | DENOMINACIÓN DEL ÓRGANO: GERENCIA DE INFRAESTRUCTURA Y DESARROLLO TERRITORIAL | | | | | | |
|---|--|-------------|---------------|----------|---------------------|----------|--------------------|
| | DENOMINACIÓN DE LA UNIDAD ORGÁNICA: | | | | | | |
| Nº ORDEN | CARGO ESTRUCTURAL | CÓDIGO | CLASIFICACIÓN | TOTAL | SITUACIÓN DEL CARGO | | CARGO DE CONFIANZA |
| | | | | | O | P | |
| 29 | GERENTE | 502.09.00.2 | EC | 1 | 1 | 0 | 1 |
| 30 | ASISTENTE ADMINISTRATIVO II | 502.09.00.6 | SP-AP | 1 | | 1 | |
| 31 | INGENIERO II | 502.09.00.5 | SP-ES | 1 | | 1 | |
| 32 | INGENIERO I | 502.09.00.5 | SP-ES | 1 | | 1 | |
| 33 | ARQUITECTO | 502.09.00.5 | SP-ES | 1 | | 1 | |
| 34 | MECÁNICO | 502.09.00.6 | SP-AP | 1 | | 1 | |
| TOTAL ÓRGANO / TOTAL UNIDAD ORGÁNICA | | | | 6 | 1 | 5 | 1 |

Mg. Yony Apaza Justo
 ASESOR EMPRESARIAL Y MARKETING
 CLAD - 07918

CUADRO PARA ASIGNACIÓN DE PERSONAL PROVISIONAL

| ENTIDAD : | | MUNICIPALIDAD DISTRITAL DE CHECCA | | | | | |
|---|--|-----------------------------------|---------------|-------|---------------------|---|--------------------|
| SECTOR : | | | | | | | |
| X. | DENOMINACIÓN DEL ÓRGANO: GERENCIA DE DESARROLLO SOCIAL Y SERVICIOS PÚBLICOS | | | | | | |
| DENOMINACIÓN DE LA UNIDAD ORGÁNICA: | | | | | | | |
| Nº ORDEN | CARGO ESTRUCTURAL | CÓDIGO | CLASIFICACIÓN | TOTAL | SITUACIÓN DEL CARGO | | CARGO DE CONFIANZA |
| | | | | | O | P | |
| 35 | GERENTE | 502.10.00.3 | SP-SD | 1 | | 1 | |
| 36 | TÉCNICO ADMINISTRATIVO I | 502.10.00.6 | SP-AP | 1 | | 1 | |
| 37 | ASISTENTE ADMINISTRATIVO I | 502.10.00.6 | SP-AP | 1 | | 1 | |
| 38 | ABOGADO | 502.10.00.5 | SP-ES | 1 | | 1 | |
| 39 | PROMOTOR SOCIAL | 502.10.00.6 | SP-ES | 1 | | 1 | |
| 40 | REGISTRADOR CIVIL | 502.10.00.6 | SP-AP | 1 | | 1 | |
| 41 | TÉCNICO EN SEGURIDAD | 502.10.00.6 | SP-AP | 1 | | 1 | |
| TOTAL ÓRGANO / TOTAL UNIDAD ORGÁNICA | | | | 7 | 0 | 7 | 0 |

| XI. | DENOMINACIÓN DEL ÓRGANO: GERENCIA DE DESARROLLO ECONÓMICO Y GESTIÓN AMBIENTAL | | | | | | |
|---|--|-------------|---------------|-------|---------------------|----|--------------------|
| DENOMINACIÓN DE LA UNIDAD ORGÁNICA: | | | | | | | |
| Nº ORDEN | CARGO ESTRUCTURAL | CÓDIGO | CLASIFICACIÓN | TOTAL | SITUACIÓN DEL CARGO | | CARGO DE CONFIANZA |
| | | | | | O | P | |
| 42 | GERENTE | 502.11.00.3 | SP-SD | 1 | | 1 | |
| 43 | ASISTENTE ADMINISTRATIVO I | 705.11.00.6 | SP-AP | 1 | | 1 | |
| 44 | MEDICO VETERINARIO | 705.11.00.5 | SP-ES | 1 | | 1 | |
| 45 | ESPECIALISTA | 705.11.00.5 | SP-ES | 1 | | 1 | |
| 46 | INGENIERO I | 705.11.00.5 | SP-ES | 1 | | 1 | |
| 47 | TÉCNICO EN SANEAMIENTO | 705.12.00.6 | SP-AP | 1 | | 1 | |
| TOTAL ÓRGANO / TOTAL UNIDAD ORGÁNICA | | | | 6 | 0 | 6 | 0 |
| TOTAL GENERAL | | | | 47 | 3 | 44 | 2 |

Mg. Yony Apaza Justo
 ASESOR EMPRESARIAL Y MARKETING
 CLAD - 07318

ANEXO 4-C

FORMATO N° 2

N° de Página 001 de 001

RESUMEN CUANTITATIVO
DEL CUADRO PARA ASIGNACIÓN DE PERSONAL PROVISIONAL

| ENTIDAD : MUNICIPALIDAD DISTRITAL DE CHECCA | | | | | | | | |
|--|-------------------|----------|----------|----------|-----------|-----------|----------|-----------|
| SECTOR : | | | | | | | | |
| ÓRGANOS O UNIDADES ORGÁNICAS (1) | CLASIFICACION (2) | | | | | | | TOTAL (3) |
| | FP | EC | SP-DS | SP-EJ | SP-ES | SP-AP | RE | |
| ALCALDÍA | 1 | | | | | 1 | | 2 |
| OFICINA DE GESTION DE RIESGOS DE DESASTRES | | | | | 1 | | | 1 |
| GERENCIA MUNICIPAL | 1 | | | | 1 | | | 2 |
| OFICINA DE CONTROL INSTITUCIONAL | | | 1 | | | | | 1 |
| PROCURADURIA MUNICIPAL | | | | 1 | | | | 1 |
| OFICINA DE ASESORIA JURIDICA | | | | 1 | | | | 1 |
| OFICINA DE PLANEAMIENTO, PRESUPUESTO E INVERSIONES | | | 1 | | | | | 1 |
| UNIDAD DE PRESUPUESTO | | | | | 1 | | | 1 |
| OFICINA DE PROGRAMACION MULTIANUAL DE INVERSIONES | | | | | 1 | | | 1 |
| UNIDAD FORMULADORA | | | | | 1 | | | 1 |
| UNIDAD DE INFORMATICA Y ESTADÍSTICA | | | | | 1 | | | 1 |
| SECRETARIA GENERAL | | | | 1 | 1 | 2 | | 4 |
| OFICINA DE ADMINISTRACION | | | 1 | | | | | 1 |
| UNIDAD DE CONTABILIDAD | | | | 1 | 1 | | | 2 |
| UNIDAD DE ABASTECIMIENTO Y CONTROL PATRIMONIAL | | | | 1 | | 3 | | 4 |
| UNIDAD DE TESORERÍA | | | | 1 | | 1 | | 2 |
| UNIDAD DE RECURSOS HUMANOS | | | | 1 | | | | 1 |
| UNIDAD DE ADMINISTRACION TRIBUTARIA | | | | | 1 | | | 1 |
| GERENCIA DE INFRAESTRUCTURA Y DESARROLLO TERRITORIAL | | 1 | | | 3 | 2 | | 6 |
| GERENCIA DE DESARROLLO SOCIAL Y SERVICIOS PÚBLICOS | | | 1 | | 2 | 4 | | 7 |
| GERENCIA DE DESARROLLO ECONOMICO Y GESTIÓN AMBIENTAL | | | 1 | | 3 | 2 | | 6 |
| | | | | | | | | 0 |
| TOTAL (4) | 2 | 1 | 5 | 7 | 17 | 15 | 0 | |

| | |
|----------------------------|-----------|
| (5) TOTAL OCUPADOS | 3 |
| (6) TOTAL PREVISTOS | 44 |
| (7) TOTAL GENERAL | 47 |

Mg. Yony Apaza Justo
 ASESOR EMPRESARIAL Y MARKETING
 CLAD - 07318

ANEXO 4-D

CONTRATOS SUJETOS A MODALIDAD

| | | | | | | |
|-------------------|----|-----------------------------------|-------|-------|-------|----|
| ENTIDAD : | | MUNICIPALIDAD DISTRITAL DE CHECCA | | | | |
| SECTOR : | | | | | | |
| CLASIFICACIÓN: | | | | | | |
| (1) | | | | | | |
| FP | EC | SP-DS | SP-EJ | SP-ES | SP-AP | RE |
| | | | | | | |
| TOTAL GENERAL (2) | | | | | | 0 |

Mg. Yony Apaza Justo
ASESOR EMPRESARIAL Y MARKETING
CLAO - 07318